

POLITICA DE CÓDIGO DE VESTIMENTA

Con el propósito de resaltar una buena imagen corporativa en el distribuidor y proveer un buen ambiente de trabajo, hemos establecido el código de vestimenta que deberá ser cumplida en todo momento por los empleados **de Automotriz Celaya**.

Como parte del cuidado de imagen deberás mantener ante todo un aspecto limpio y aseado, barba, bigote y cabello alineado, durante toda la jornada de trabajo, ya que de lo contrario una apariencia descuidada reflejará ante los clientes una sensación de suciedad y falta de higiene.

Lineamiento básico de código de vestir en área Administrativa /ventas

- Camisa / blusa formal
- Falda /pantalón formal, Pantalón de mezclilla clásico .
- Zapato de vestir formales: tacón bajo /Flats

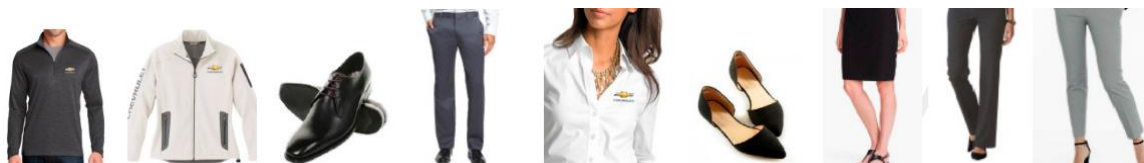

Por razones de seguridad e imagen **NO** se permite el uso de:

- Tacones altos de más de 10 cm.
- Todo tipo de Playeras
- Pantalones Rotos, Pantalones de mezclilla rotos y deslavados
- Mallones (Licras)
- Escotes mayores a 12 cm
- Tennis, huaraches, sandalias (u otros que no sean cerrados)
- Shorts o bermudas
- Gorras, Sombreros o Viseras

Lineamiento básico de código de vestir en área Posventa

- Camisa
- Pantalón
- Zapato de seguridad



Por razones de seguridad e imagen **NO** se permite el uso de:

- Tacones altos de más de 10 cm.
- Playeras sin mangas
- Pantalones Rotos
- Mallones (Licras)
- Escotes mayores a 12 cm
- Tennis, huaraches, sandalias (u otros que no sean cerrados)
- Shorts o bermudas
- Gorras, Sombreros o Viseras

Gafete

Todo el personal de **Automotriz Celaya** debe portar en todo momento el **GAFETE DE IDENTIFICACIÓN**, es importante que todo el personal este debidamente identificado, el gafete debe ser colocada en un lugar visible en la vestimenta.



The diagram shows two views of an identification badge. The left view shows the front of the badge with the Chevrolet logo and 'DISTRIBUIDOR S.A. DE C.V.' at the top, and a large box for 'NOMBRE DEL EMPLEADO' and 'DEPARTAMENTO'. The right view shows the back of the badge with fields for personal and contact information, and a box for 'FOTO'.

Front of badge:

- CHEVROLET DISTRIBUIDOR S.A. DE C.V.
- NOMBRE DEL EMPLEADO
- DEPARTAMENTO

Back of badge:

- Nombre:
- Puesto:
- Firma:
- Fecha de expedición:
- Vigencia:
- R.F.C. o C.U.R.P.:
- En caso de accidente notificar a:
- Tipo de sangre:
- Domicilio:
- RAZÓN SOCIAL
- Dirección Fiscal: Calle, Número, Colonia, Código Postal
- Ciudad o Municipio, Estado, Teléfonos
- FOTO
- Firma autorizada

A causa del contacto frecuente que tendrás con los clientes, y para proteger la imagen de **AUTOMOTRIZ CELAYA**, está prohibido hacer uso de insignias, emblemas, etc., no relacionados con **AUTOMOTRIZ CELAYA**.

Recuerda que estamos en un negocio relacionado con personas y por lo tanto es muy importante que cuides tu apariencia e higiene personal.

Atentamente

Lic. Ismael Figueroa Zarza
Gerente General

Ma. Concepción Mendoza Romero
Gerente de Recursos Humanos

Celaya , Guanajuato noviembre 2022

Automotriz Celaya, S.A. de C.V